



2 chbres avec balcons rue du Centre

3 330.00 € / mois

Cet appartement traversant non meublé est situé au 2nd étage avec ascenseur dans une résidence de standing - comprend une entrée, un double séjour donnant sur balcon, une cuisine aménagée, deux chambres exposées ouest avec dressing donnant sur balcon, une salle de bain, une salle de douche avec WC, une pièce cagibi, double emplacement de parking en sous sol et une cave - chauffage et eau chaude collectifs - gardien - loyer mensuel : 3330 euros dont 330 euros de charges - photos, video, plan et situation géographique sur visimo.fr

**APPARTEMENT
NEUILLY SUR SEINE
HAUTS - SEINE
2 CHAMBRES**

Réf.: 16502

**CONTACTEZ
MME MORLAT
+33 (0)6 71 71 48 71
EMAIL : MM@VISIMO.FR**



Around me

MÉTRO

Pont de neuilly : 999m, 12 mins à pied
Esplanade de la défense : 1680m
Les sablons : 1897m
La défense : 2517m
Neuilly - porte maillot : 3002m

BUS

Pont de neuilly - métro : 1152m, 14 mins à pied
Parc de bagatelle : 1264m
Wallace - jean jaurès : 1434m
Château : 1445m
La saussaye - d'argenson : 1680m

AÉROPORT

Charly scooter : 1130m, 14 mins à pied
Asi : 2686m
Protours : 3661m
Taxi vtc paris : 4735m
Dosso vtc : 5738m

GARE

Puteaux : 1998m
Gare de puteaux : 2005m
La défense : 2517m
Courbevoie : 2832m
Neuilly - porte maillot : 3002m

ÉCOLES/LYCÉES

St do : 238m, 2 mins à pied
Ecole montessori de neuilly-sur-seine : 298m, 3 mins à pied
Delphine martinie : 307m, 3 mins à pied
Ecole élémentaire charcot : 373m, 4 mins à pied
école charcot : 384m, 4 mins à pied

RESTAURANT

Franprix : 433m, 5 mins à pied
Mama roasta : 440m, 5 mins à pied
Carrefour express : 473m, 6 mins à pied
Bari : 512m, 6 mins à pied
Empreinte gustative traiteur : 513m, 6 mins à pied

BOULANGERIE

Saines saveurs neuilly : 417m, 5 mins à pied
Boulangerie zest : 422m, 5 mins à pied
Aux délices de manon neuilly : 422m, 5 mins à pied
Carrefour express : 473m, 6 mins à pied
Gemma bakery : 780m, 9 mins à pied

PHARMACIE

???? pharmacie de bagatelle | neuilly sur seine 92 : 229m, 2 mins à pied
Pharmacie du bois de boulogne : 402m, 5 mins à pied
Pharmacie bensoussan : 403m, 5 mins à pied
Aprim pharmacie de longchamp : 484m, 5 mins à pied
La pharmacie st james : 831m, 10 mins à pied

PARKING

Parking nomad : 407m, 5 mins à pied
Parking indigo neuilly-sur-seine bagatelle : 407m, 5 mins à pied
Vinci park : 445m, 5 mins à pied
Parking indigo neuilly-sur-seine madrid : 794m, 9 mins à pied
Station pont de neuilly : 841m, 10 mins à pied

PARC

Parc de la folie saint-james : 826m, 10 mins à pied
La rivière des chèvres : 1021m, 12 mins à pied
Parc canin : 1120m
Jardin du sud : 1222m
Jardin coréen : 1253m

3 330.00 € / mois

APPARTEMENT
NEUILLY SUR SEINE
HAUTS - SEINE
2 CHAMBRES

Réf.: 16502

CONTACTEZ
MME MORLAT
+33 (0)6 71 71 48 71
EMAIL : MM@VISIMO.FR

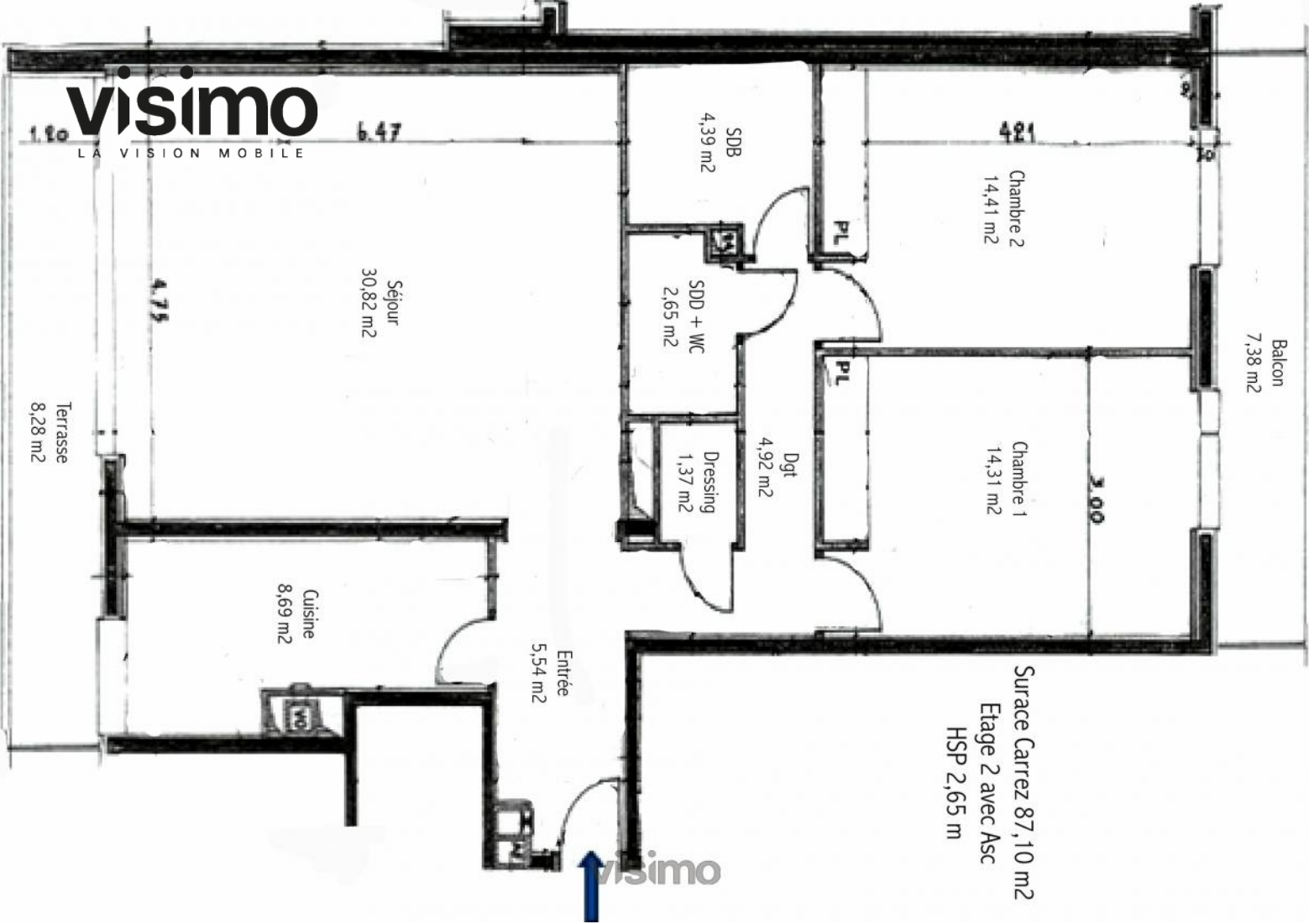

Plans

3 330.00 € / mois

**APPARTEMENT
NEULLY SUR SEINE
HAUTS - SEINE
2 CHAMBRES**

Réf.: 16502

**CONTACTEZ
MME MORLAT
+33 (0)6 71 71 48 71
EMAIL : MM@VISIMO.FR**





Photos

3 330.00 € / mois



Séjour



Cuisine

**APPARTEMENT
NEUILLY SUR SEINE
HAUTS - SEINE
2 CHAMBRES**

Réf.: 16502

**CONTACTEZ
MME MORLAT**

+33 (0)6 71 71 48 71

EMAIL : MM@VISIMO.FR



DGT



CHAMBRE 1



CHAMBRE 1



CHAMBRE 2



ENTRÉE



Informations détaillées

Description

Type de bien	Appartement	Sol des chambres	Parquet
Nb de pièce(s)	4	Sol des salles d'eau	Carrelage
Nb de chambre(s)	2	Type de cuisine	Aménagé
Nb de SDD	1	Type de chauffage	Collectif
Nb de SDB	1	Type appareil de chauffage	Radiateur
Nb de WC	1	Type de fenêtre	Double
Nb de Place(s) de parking	1	Nombre d'étages	6
Nb de cave(s)	1	Étage	2nd
Nb de Balcon(s)	2	Exposition Séjour	Est
Surface au sol	87,10	Exposition chambre	Ouest
Surface Carrez	87,10	Bien en copropriété	Oui
Surface Balcon(s)	15,66	Meublé	Non
Sol du séjour	Parquet	Calme	Oui
Sol de la cuisine	Carrelage		

Immeuble

Façade	Béton
Style	1970
Gardien	Oui
Local à vélo	Oui
Système d'ouverture	Porte 3 points
Accès pers mobilité réduites	Oui
Ascenseur	Oui

Environnement

Station Métro la plus proche	Pont de Neuilly
Rue commerçante	Avenue Charles de Gaulle
Parc ou Espace vert	Jardin d'Acclimatation

Tarifs

Prix de la location / mois	3 330,00 €
Charges comprises	Oui
Honoraires à la charge de l'acquéreur	Oui
Dépôt de garantie	3 000,00 €

Chambre 1

Dressing	Oui
----------	-----

Chambre 2

Dressing	Oui
----------	-----

Cuisine

Plaque de cuisson	Plaque de Cuisson
Frigo	Oui