2 chbres meublées + grande terrasse rue d'Aguesseau 2 500,00 € / mois

Ce superbe appartement en excellent état meublé de 70m2 est situé au 4ème et dernier étage avec asc dans un immeuble 1970 - composé d'une entrée, un séjour avec cuisine ouverte aménagée et équipée, une terrasse de 44 m2 plein ouest, deux chambres (un lit 160 et un lit gigogne), un dressing avec Lave Linge et Sèche linge, une salle de douche, un wc séparés, une cave et un emplacement parking en sous sol - mobilier moderne - chauffage collectif et eau chaude individuelle électrique - proche commerces et transports - loyer mensuel : 2500 euros CC dont 171 euros provision charges - photos, situation géographique et plan sur visimo.fr

APPARTEMENT

BOULOGNE BILLANCOURT

HAUTS - SEINE

2 CHAMBRES

RéF.: 16505

CONTACTEZ

MME MORLAT

+33 (0)6 71 71 48 71

EMAIL : MM@VISIMO.FR

Around me

MéTRO
Boulogne jean jaurès : 253m, 3 mins à pied
Boulogne pont de saint-cloud : 844m, 10 mins à pied
Marcel sembat : 988m, 13 mins à pied
Billancourt : 1048m, 13 mins à pied
Porte de saint-cloud : 1616m

BUS
Route de la reine - jean jaurès : 209m, 2 mins à pied
Jean jaurès : 227m, 3 mins à pied
Ancienne mairie : 295m, 3 mins à pied
Escudier - marché : 503m, 6 mins à pied
Avenue victor hugo - reine : 821m, 10 mins à pied

AéROPORT
Héliport : 3394m
Héliport de paris - issy-les-moulineaux : 3448m
Taxi vtc paris : 3583m
Dosso vtc : 4033m
Atterrissage bernie : 5420m

GARE
Issy val de seine : 2601m
Saint-cloud : 2954m
Saint cloud : 2958m
Le val d'or : 3076m
Javel : 3234m

ÉCOLES/LYCéS
Ecole maternelle jacques deray : 216m, 3 mins à pied
Yoga prénatal et postnatal - cabsanté : 231m, 3 mins à pied
Conservatoire de bellefeuille : 263m, 3 mins à pied
Inconnu : 285m, 3 mins à pied
Ecole st alexandre : 310m, 4 mins à pied

RESTAURANT
Nigoun : 25m, 0 mins à pied
Galuchic : 75m, 0 mins à pied
Maila pizza : 95m, 1 mins à pied
Bar au bon coin : 96m, 1 mins à pied
Asiati-k : 99m, 1 mins à pied

BOULANGERIE
Montefiore paris : 57m, 0 mins à pied
Au pétrin de la reine : 103m, 1 mins à pied
Carrefour city : 201m, 2 mins à pied
Le grenier à pain billancourt : 208m, 2 mins à pied
Cinqsens paris - boulogne : 317m, 3 mins à pied

PHARMACIE
Pharmacie mersier : 158m, 2 mins à pied
Eisenbeth philippe : 273m, 3 mins à pied
Aprium pharmacie du château : 340m, 4 mins à pied
Pharmacie pharmavance reine : 354m, 4 mins à pied
Lca pharma : 355m, 4 mins à pied

PARKING
Onepark - parking boulogne-billancourt - parc des princes : 272m, 3 mins à pied
Parking : 292m, 3 mins à pied
Parking monoprix : 352m, 4 mins à pied
Parking nomad : 375m, 4 mins à pied
Zenpark - parking boulogne - pont de saint-cloud - marcellin berthelot : 409m, 5 mins à pied

PARC
Domaine de saint cloud : 263m, 3 mins à pied
Square léon blum : 319m, 4 mins à pied
Tui store : 320m, 4 mins à pied
Square maître jacques : 526m, 6 mins à pied
Caracterre : 602m, 7 mins à pied

2 500.00 € / mois

APPARTEMENT
BOULOGNE BILLANCOURT
HAUTS - SEINE
2 CHAMBRES

RéF.: 16505

CONTACTEZ
MME MORLAT
+33 (0)6 71 71 48 71
EMAIL : MM@VISIMO.FR

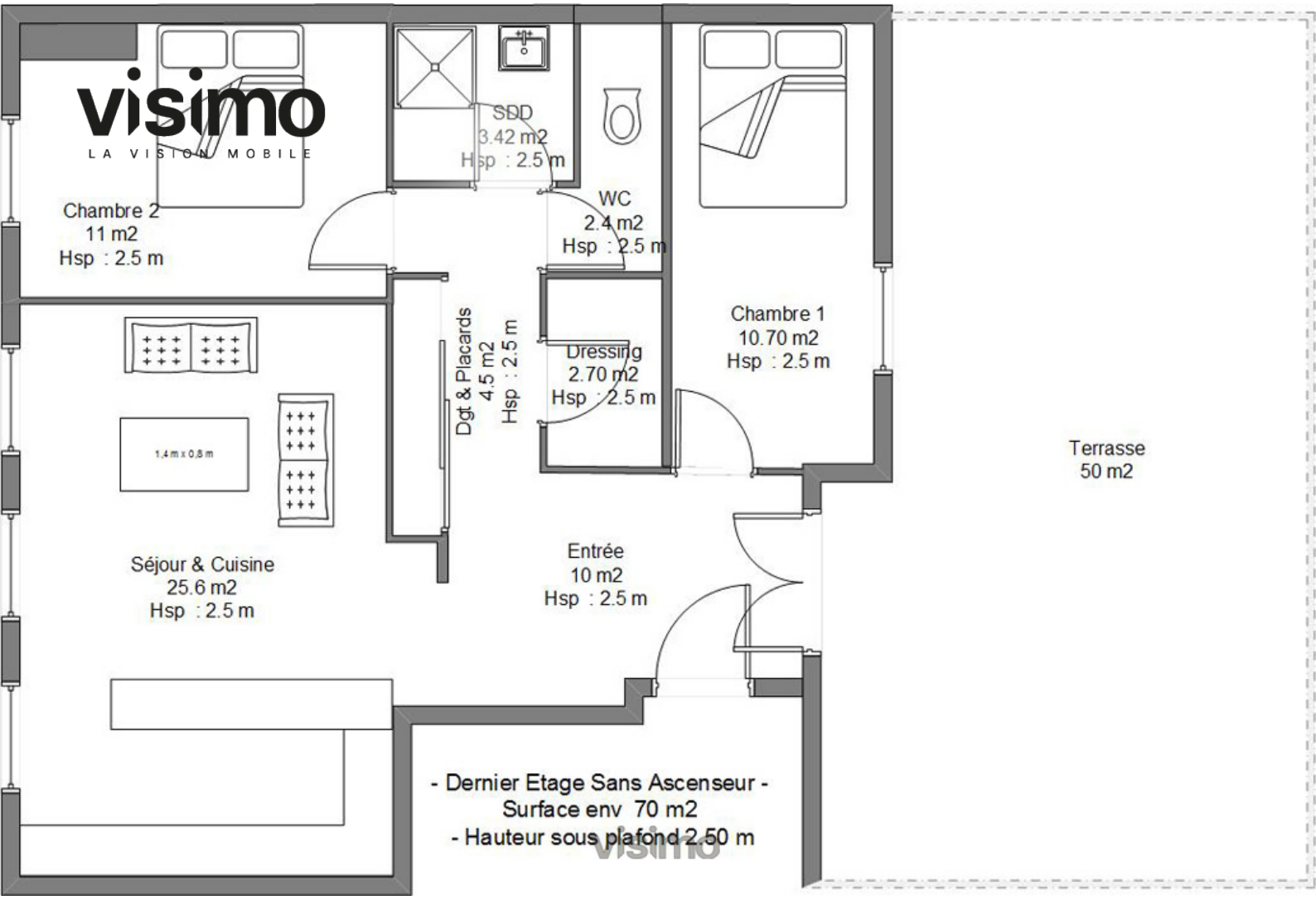

Plans

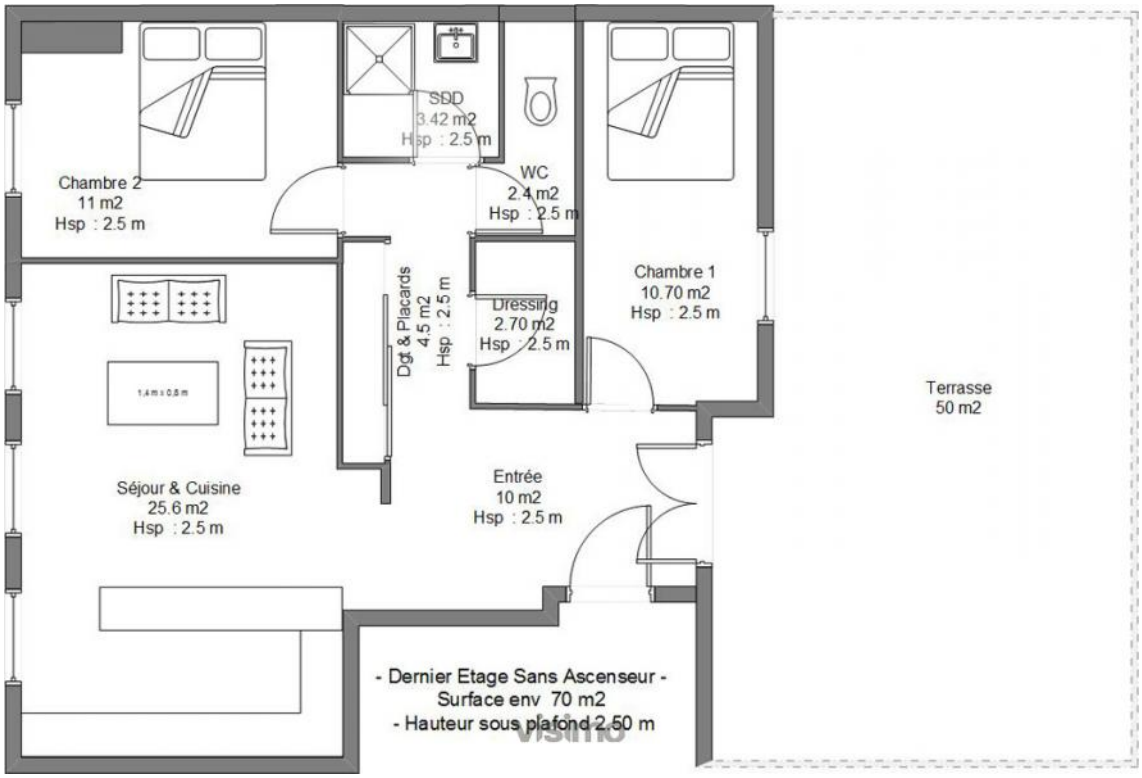

DERNIER éTAGE AVEC ASC

2 500.00 € / mois

APPARTEMENT
BOULOGNE BILLANCOURT
HAUTS - SEINE
2 CHAMBRES

RéF.: 16505

CONTACTEZ
MME MORLAT
+33 (0)6 71 71 48 71
EMAIL : MM@VISIMO.FR

Photos

SéJOUR

CUISINE

ENTRéE

CHAMBRE 1

CHAMBRE 1

CHAMBRE 2

CUISINE

2 500.00 € / mois

APPARTEMENT
BOULOGNE BILLANCOURT
HAUTS - SEINE
2 CHAMBRES

RéF.: 16505

CONTACTEZ
MME MORLAT
+33 (0)6 71 71 48 71
EMAIL : MM@VISIMO.FR

Informations détaillées

Description

Type de bien	Appartement
Nb de pièce(s)	3
Nb de chambre(s)	2
Nb de SDD	1
Nb de WC séparé(s)	1
Nb de Place(s) de parking	1
Nb de cave(s)	2
Nb de terrasse(s)	1
Surface au sol	70,00
Surface Carrez	70,19
Surface terrasse(s)	44,00
Sol du séjour	Parquet
Sol de la cuisine	Carrelage
Sol des chambres	Parquet
Sol des salles d'eau	Carrelage
Sol de la terrasse	Bêton

Sol des caves	Terre
Type de cuisine	Aménag
Type de chauffage	Collectif
Type appareil de chauffage	Radiateu
Type de combustible chauffage	CPCU
Type de fenêtre	Double
Nombre d'étages	4
Étage	4ème
Exposition Séjour	Est
Exposition chambre	Ouest
Meublé	Oui
Refait à neuf	Oui
Alarme	Non
Calme	Oui
Climatisation	Non
Piscine	Non

Immeuble

Façade	Béton
Style	1970
Année de construction	1 970
Parking	1
Gardien	Oui
Système d'ouverture	Porte 3 points
Ascenseur	Oui
Taille ascenseur	3pers
Nb d'ascenseur(s)	1

Environnement

Station Métro la plus proche	L10 Boulogne Jean Jaurès
Rue commerçante	les passages
Parc ou Espace vert	Square leon Blum

Tarifs

Prix de la location / mois	2 500,00 €
Charges comprises	Oui
Frais de commission TTC	1 050,00 €
Dépot de garantie	4 658,00 €

Chambre 1

Nombre de lit	1
Taille du lit	200 x 160

Chambre 2

Nombre de lit	1
Taille du lit	200 x 160

Salle de bain 1

Nombre de douche	1
Nombre de vasque	1

Séjour

Nombre de sofa	1
Nombre de chaises	6
TV	Ecran LCD

Cuisine

Four	Oui
Plaque de cuisson	Plaque de Cuisson
Lave linge	1
Lave vaisselle	Oui
Frigo	Oui