CONTACTEZ
MME MORLAT
+33 (0)6 71 71 48 71
EMAIL : MM@VISIMO.FR

2 chbres meublées + grande terrasse rue d'Aguesseau 2 500,00 € / mois

Ce superbe appartement en excellent état meublé de 70m2 est situé au 4ème et dernier étage avec asc dans un immeuble 1970 - composé d'une entrée, un séjour avec cuisine ouverte aménagée et équipée, une terrasse de 44 m2 plein ouest, deux chambres (un lit 160 et un lit gigogne), un dressing avec Lave Linge et Sèche linge, une salle de douche, un wc séparés, une cave et un emplacement parking en sous sol - mobilier moderne - chauffage collectif et eau chaude individuelle électrique - proche commerces et transports - loyer mensuel : 2500 euros CC dont 171 euros provision charges - photos, situation géographique et plan sur visimo.fr

APPARTEMENT
BOULOGNE BILLANCOURT
HAUTS - SEINE
2 CHAMBRES

RéF.: 16505

Description

Type de bien	Appartement
Nb de pièce(s)	3
Nb de chambre(s)	2
Nb de SDD	1
Nb de WC séparé(s)	1
Nb de Place(s) de parking	1
Nb de cave(s)	2
Nb de terrasse(s)	1
Surface au sol	70,00
Surface Carrez	70,19
Surface terrasse(s)	44,00
Sol du séjour	Parquet
Sol de la cuisine	Carrelage
Sol des chambres	Parquet
Sol des salles d'eau	Carrelage
Sol de la terrasse	Bêton

Sol des caves	Terre
Type de cuisine	Aménag
Type de chauffage	Collectif
Type appareil de chauffage	Radiateu
Type de combustible chauffage	CPCU
Type de fenêtre	Double
Nombre d'étages	4
Étage	4ème
Exposition Séjour	Est
Exposition chambre	Ouest
Meublé	Oui
Refait à neuf	Oui
Alarme	Non
Calme	Oui
Climatisation	Non
Piscine	Non

Immeuble

Façade	Béton
Style	1970
Année de construction	1 970
Parking	1
Gardien	Oui
Système d'ouverture	Porte 3 points
Ascenseur	Oui
Taille ascenseur	3pers
Nb d'ascenseur(s)	1

Environnement

Station Métro la plus proche	L10 Boulogne Jean Jaurès
Rue commerçante	les passages
Parc ou Espace vert	Square leon Blum

Tarifs

Prix de la location / mois	2 500,00 €
Charges comprises	Oui
Frais de commission TTC	1 050,00 €
Dépot de garantie	4 658,00 €

Chambre 1

Nombre de lit	1
Taille du lit	200 x 160

Chambre 2

Nombre de lit	1
Taille du lit	200 x 160

Salle de bain 1

Nombre de douche	1
Nombre de vasque	1

Séjour

Nombre de sofa	1
Nombre de chaises	6
TV	Ecran LCD

Cuisine

Four	Oui
Plaque de cuisson	Plaque de Cuisson
Lave linge	1
Lave vaisselle	Oui
Frigo	Oui

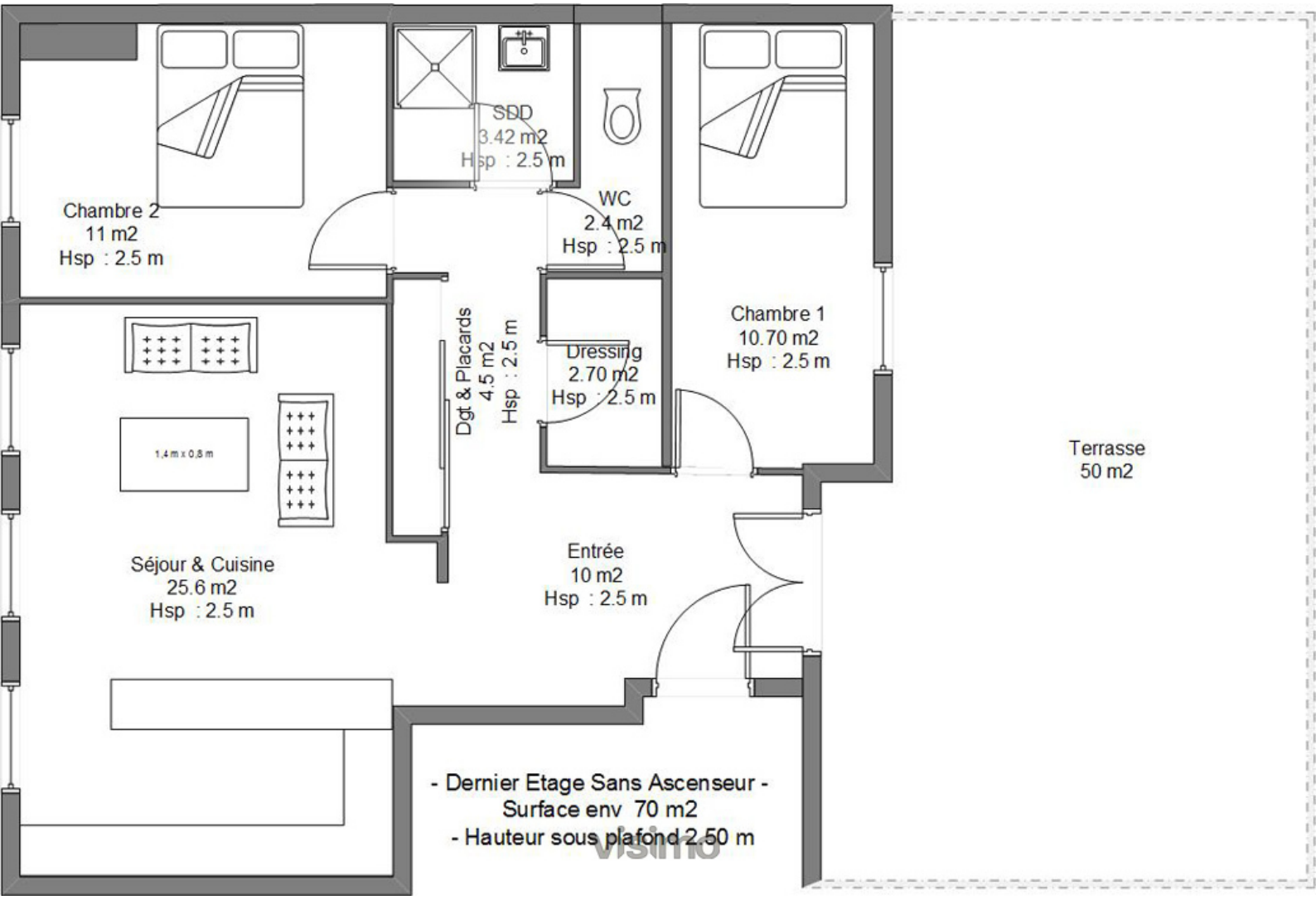

Plan & Photos

2 500.00 € / mois

APPARTEMENT

BOULOGNE BILLANCOURT

HAUTS - SEINE

2 CHAMBRES

RéF.: 16505

SéJOUR

TERRASSE PRIVATIVE

CUISINE

ENTRéE

CUISINE

CHAMBRE 1

SéJOUR